



Boletín de inscripción de REINA DE LOS MAYORES DEL CARNAVAL

Documento electrónico de Recogida de Datos

- Datos para la gala
- Listado de Acompañantes
- Otros datos y declaraciones
- Música (enviada por <https://carnavaldetenerife.es/datosgalas> antes del 20/01/2022)

-Fecha límite 10 de enero de 2022-

INSTRUCCIONES:

1. Complimentar electrónicamente este PDF, guardarlo en su dispositivo electrónico o PC
2. Enviar dicho documento cumplimentado a través del enlace <https://carnavaldetenerife.es/datosgalas>
3. **IMPORTANTE** Imprimir dicho documento cumplimentado y presentarlo en el registro de entrada del OAFAR
4. Enviar música (plazo límite el 20 de enero de 2022) a través de <https://carnavaldetenerife.es/datosgalas>

DEBERÁ PRESENTAR JUNTO CON ESTE DOCUMENTO SEGÚN LAS BASES:

- Una (1) fotografía tamaño postal de la candidata.
- Fotocopia del DNI de la candidata



**DATOS DEL
DISEÑADOR**

Nombre y Apellidos del Diseñador: _____
N.I.F.: _____ Teléfono: _____
Correo Electrónico: _____

Denominación de la Fantasía:

Música que acompañará a la candidata:

**DATOS DE LA
CONCURSANTE**

Nombre y Apellidos de la Concurstante: _____
_____ Edad: _____ años N.I.F.: _____
Correo Electrónico: _____
Teléfono: _____

**DATOS DE
LA ENTIDAD**

Denominación de Entidad Patrocinadora: _____
Denominación Fiscal de la Entidad: _____
C.I.F.: _____ Correo electrónico _____
Domicilio: _____
Localidad: _____ **Teléfono:** _____
Nombre del Representante: _____
Correo Electrónico: _____ **Teléfono:** _____

- Manifiesta ser propietario la fantasía la Entidad Patrocinadora
 Manifiesta ser propietario la fantasía el Diseñador (**elegir UNA opción**)

SELLO Y FIRMA DE LA ENTIDAD

FIRMA DEL DISEÑADOR

C.I.F. o N.I.F.: _____

N.I.F.: _____

En Santa Cruz de Tenerife a _____ de _____ de 20__

Reina de Los Mayores 2022



ANEXO I

Nombre del diseñador: _____

Denominación de la fantasía: _____

Escoger UNA opción

DECLARACIÓN JURADA NO HAY CONDICIONES ADICIONALES DE MONTAJE

Declaro que no serán necesarias condiciones adicionales de instalación de la fantasía en el recinto ferial los días previos a la gala.

Firma del diseñador:

**MEMORIA DESCRIPTIVA DE MONTAJE ADICIONAL
DEL TRAJE EN EL RECINTO FERIAL**

(*...Caso de ser necesarias deberá presentarse memoria descriptiva de montaje adicional para el día de construcción del traje en el Recinto Ferial firmada por técnico competente.*)

- Los montajes adicionales a realizar serán (descripción de los trabajos):
- Será necesario la utilización de la siguiente maquinaria pequeña:
- Los equipos de protección individual a utilizar serán los siguientes:

Firma del diseñador:



ANEXO II
MEMORIA EXPLICATIVA DEL TRAJE

Nombre del diseñador	
Denominación del Traje	
MEDIDAS:	
MATERIALES UTILIZADOS: lo más detallados posibles, telas pinturas, etc., pudiendo aportar fichas técnicas	
ESTRUCTURA DEL TRAJE: descripción de la estructura interna del traje	
ELEMENTOS ELÉCTRICOS: memoria técnica de baja tensión y memoria detallada de la instalación	

BOCETO DEL TRAJE



ANEXO III

MECANISMO DE AUTO-LIBERACIÓN DE LA CANDIDATA: GALA DE ELECCIÓN DE LA REINA DE LOS MAYORES

Recomendaciones de la Sección de Protección Civil y Consorcio de bomberos en relación con los sistemas de auto-liberación:

- 1.- Los materiales deberán de ser de alta resistencia al fuego.
- 2.- Los sistemas de auto liberación deberán estar acabados y rematados sin aristas ni extremos cortantes o afilados.
- 3.- Caso de tener sistema de auto-liberación metálico, que este sistema disponga de un elemento intermedio de aislación respecto a su zona de contacto con el cuerpo.
- 4.- El sistema de auto-liberación no deberá superar los 2-3 segundos de apertura y bisagras libres de elementos, torsiones, obstáculos, adornos ornamentales, etc. Que dificulten su apertura.
- 5.- Los sistemas de auto-liberación deberán estar a la vista.

Sistema de auto-liberación caso de utilizarse SE DEBE SEÑALAR MARCÁNDOLA EN EL CUADRO CORRESPONDIENTE, EL UTILIZADO DE ENTRE LOS DOS MODELOS APROBADOS :

TIPO A: Mecanismo consistente en una varilla metálica rígida que rodea parcialmente la cintura de la candidata, disponiendo el mismo en su frontal con apertura permanente y suficiente para, con un pequeño giro de tronco, poder la candidata salirse de su interior y liberarse del mismo.

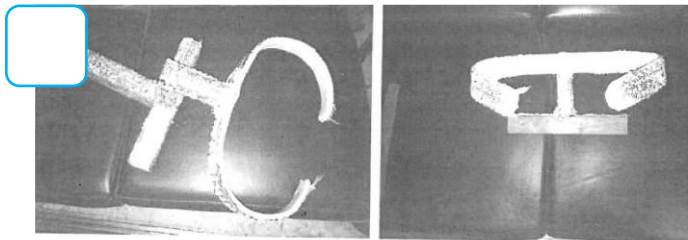

TIPO B: Mecanismo consistente en una varilla metálica rígida que rodea totalmente la cintura de la candidata con cierre en el lado izquierdo de la candidata, el cual, dispone de un pasador también metálico, que ha de tener holgura suficiente para que se deslice con facilidad. Este último, por cuestiones prácticas y de efectividad, ha de estar, en su extremo superior, dotado de una argolla que ha de ser lo suficientemente ancha para que quepan varios dedos de la candidata o de cualquier persona que acuda en su ayuda. A efectos de que sea más fácil de localizar se dispondrá de unión al mismo (varilla metálica rígida-pasador) mediante una pequeña cadena al pasador con una longitud mínima de 10 cm.

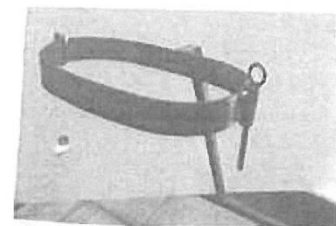
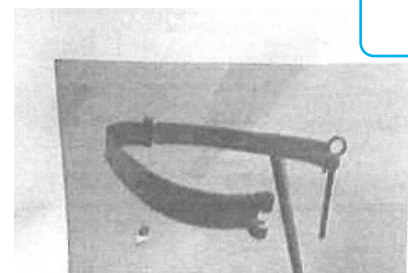

ANEXO IV

GALA DE ELECCIÓN DE LA REINA DE LOS MAYORES

Nombres y DNI de las personas que le acompañarán durante la Gala, incluido, en su caso, el maquillador y peluquero.

1.

_____ Nombre _____ DNI

2.

_____ Nombre _____ DNI

3.

_____ Nombre _____ DNI

4.

_____ Nombre _____ DNI

5.

_____ Nombre _____ DNI

6.

_____ Nombre _____ DNI

7.

_____ Nombre _____ DNI

8.

_____ Nombre _____ DNI

IMPORTANTE: El representante/ diseñador declara conocer las bases que rigen el presente concurso y acatarlas en su totalidad

Firma diseñador